



Adriana Luciano Kothe

Contadora
CRC-PR 60134/O-1
CONPEJ 02.00.0708

Perícia Contábil, Financeira e Trabalhista

RELATÓRIO DE ATIVIDADES SETEMBRO E OUTUBRO DE 2017

Autos: **0002465-64.2016.8.16.0045**

Recuperação Judicial

Juízo: **1ª Vara Cível da Comarca de Araçongas/PR**

Requerente: **ARAMÓVEIS INDÚSTRIAS REUNIDAS DE MÓVEIS E ESTOFADOS LTDA**

O presente trabalho tem o objetivo de informar as atividades da Recuperanda **ARAMÓVEIS INDÚSTRIAS REUNIDAS DE MÓVEIS E ESTOFADOS LTDA**.

O exame foi realizado de acordo com as informações contidas nas demonstrações contábeis fornecidas pela empresa **ARAMÓVEIS INDÚSTRIAS REUNIDAS DE MÓVEIS E ESTOFADOS LTDA**, relativas aos movimentos realizados no mês de **SETEMBRO e OUTUBRO de 2017**, apresentadas à Perícia em **19/12/2017**.

Após exame das demonstrações da empresa **ARAMÓVEIS INDÚSTRIAS REUNIDAS DE MÓVEIS E ESTOFADOS LTDA**, referente ao período de setembro e outubro de 2017, infere-se as seguintes conclusões:





Adriana Luciano Kothe

Contadora
CRC-PR 60134/O-1
CONPEJ 02.00.0708

Perícia Contábil, Financeira e Trabalhista

ANÁLISE BALANÇO PATRIMONIAL (ANEXO 1)

AVALIAÇÃO ECONOMICA E FINANCEIRA:

Após exame das demonstrações Patrimoniais referente aos períodos de setembro e outubro de 2017, compreende-se à análise da liquidez e capacidade de pagamento da Recuperanda, como segue apresentado:

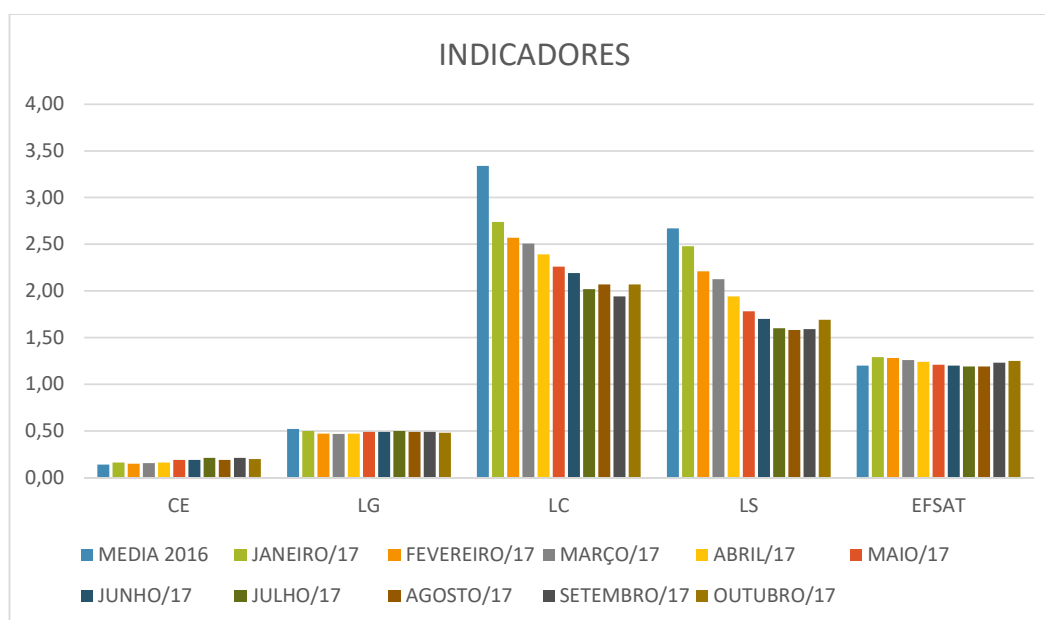



Adriana Luciano Kothe

Contadora
CRC-PR 60134/O-1
CONPEJ 02.00.0708

Perícia Contábil, Financeira e Trabalhista

COMPOSIÇÃO DO ENDIVIDAMENTO

$CE = (PC / (PC + EPL))$

INDICADOR	MÉDIA ULTIMO SEMESTRE 2016	JAN/17	FEV/17	MAR/17	ABR/17	MAI/17	JUN/17	JUL/17	AGO/17	SET/17	OUT/17
COMPOSIÇÃO ENDIVIDAMENTO	0,14	0,16	0,15	0,15	0,16	0,19	0,19	0,21	0,19	0,21	0,20

Indica quanto da dívida total da empresa deverá ser pago a curto prazo.

Devido ao ajuste realizado nas contas do balanço em maio/2016, onde os créditos que compõem o processo de recuperação judicial e o parcelamento de tributos foram reclassificados como endividamento exigível a longo prazo, **atualmente em média 20% do total das dívidas são exigidas no curto prazo.**

INDICE LIQUIDEZ GERAL

$LG = ((AC + RLP) / (PC + ELP))$

INDICADOR	MÉDIA ULTIMO SEMESTRE 2016	JAN/17	FEV/17	MAR/17	ABR/17	MAI/17	JUN/17	JUL/17	AGO/17	SET/17	OUT/17
LIQUIDEZ GERAL	0,52	0,50	0,47	0,47	0,47	0,49	0,49	0,50	0,49	0,49	0,48

Este indicador demonstra que não há disponibilidade suficiente para quitar as obrigações totais da empresa, ou seja, em setembro a recuperanda possui R\$ 0,49 (quarenta e nove centavos) para a quitação de cada R\$ 1,00 da dívida (curto e longo prazo), diminuindo para R\$ 0,48 (quarenta e oito centavos) em outubro.

INDICE LIQUIDEZ CORRENTE

$LC = (AC / PC)$

INDICADOR	MÉDIA ULTIMO SEMESTRE 2016	JAN/17	FEV/17	MAR/17	ABR/17	MAI/17	JUN/17	JUL/17	AGO/17	SET/17	OUT/17
LIQUIDEZ CORRENTE	3,34	2,74	2,57	2,51	2,39	2,26	2,19	2,02	2,07	1,94	2,07





Adriana Luciano Kothe

Contadora
CRC-PR 60134/O-1
CONPEJ 02.00.0708

Perícia Contábil, Financeira e Trabalhista

O índice de Liquidez corrente demonstra a disponibilidade para quitar as obrigações a curto prazo. Desta análise verifica-se que a recuperanda apresenta liquidez de R\$ 1,94 para cada R\$ 1,00 devido em setembro e R\$ 2,07 em outubro.

A variação de 0,64 em abril/2016 para 2,07 em outubro/2017, se deve a reclassificação de créditos do passivo circulante para o exigível a longo prazo.

NDICE LIQUIDEZ SECA

$$LS = ((AC-ESTOQUE)/PC)$$

INDICADOR	MÉDIA ULTIMO SEMESTRE 2016	JAN/17	FEV/17	MAR/17	ABR/17	MAI/17	JUN/17	JUL/17	AGO/17	SET/17	OUT/17
LIQUIDEZ SECA	2,67	2,48	2,21	2,12	1,94	1,78	1,70	1,60	1,58	1,59	1,69

O índice de Liquidez seca demonstra a disponibilidade (excluído o estoque) para quitar as obrigações a curto prazo. Desta análise verifica-se que a recuperanda passa de deficitária em abril/2016 à uma liquidez de R\$ 1,59 para cada R\$ 1,00 devido em setembro/2017, evoluindo para R\$1,69 em outubro.

Isso também se deve a reclassificação de créditos do passivo circulante para o exigível a longo prazo.

ENDIVIDAMENTO FINANCEIRO SOBRE ATIVO TOTAL

$$EFSAT = ((DD+IF+ONC+ELP)/AT)$$

INDICADOR	MÉDIA ULTIMO SEMESTRE 2016	JAN/17	FEV/17	MAR/17	ABR/17	MAI/17	JUN/17	JUL/17	AGO/17	SET/17	OUT/17
ENDIVIDAMENTO FINANCEIRO SOBRE ATIVO TOTAL	1,20	1,29	1,28	1,26	1,24	1,21	1,20	1,19	1,19	1,23	1,25

Este índice indica a participação do passivo financeiro (curto e longo prazo) no financiamento do ativo da empresa. O ativo total representa a totalidade dos recursos aplicados na empresa enquanto a dívida financeira representa os recursos provenientes de bancos ou outras fontes consideradas financeiras, neste caso, os créditos oriundos da recuperação judicial devido a sua reclassificação como exigível a longo prazo.





Adriana Luciano Kothe

Contadora
CRC-PR 60134/O-1
CONPEJ 02.00.0708

Perícia Contábil, Financeira e Trabalhista

Portanto, para a recuperanda, nos meses de setembro e outubro o endividamento financeiro representou respectivamente 123% e 125% do ativo total, ou seja, para cada R\$ 1,00 de aplicação no ativo a empresa utilizou respectivamente R\$ 1,23 e R\$ 1,25 de recursos provenientes de bancos ou outras fontes com semelhante impacto atual ou futuro.

ANÁLISE DA DEMONSTRAÇÃO RESULTADO DO EXERCÍCIO (ANEXO 1)

Após a análise das demonstrações de resultado do exercício encerradas em 30/09/2017 e 31/10/2017 (**Anexos 1 e 2**), verifica-se que a receita operacional bruta referente à venda de produtos, apurada nos meses de setembro e outubro foram respectivamente equivalentes a **R\$ 4.834.769,09** e **R\$ 4.770.251,40**.

O total de despesas operacionais resultou no montante de **R\$ 732.863,28** e **R\$ 516.980,45** para o mesmo período.

As despesas financeiras referentes a setembro e outubro somam respectivamente **R\$ 280.898,20** e **R\$ 342.115,39**, enquanto as receitas financeiras montam o valor de **R\$ 48.175,02** e **R\$ 38.092,61**.

Sendo assim, apurou-se **resultado negativo** para o mês de setembro no valor de **-R\$ 132.467,41**, e **resultado positivo para o mês de outubro no valor de R\$ 87.589,98** (Apontado nos relatórios).

Segue análise vertical das demonstrações do resultado do exercício:





Adriana Luciano Kothe

Contadora
CRC-PR 60134/O-1
CONPEJ 02.00.0708

Perícia Contábil, Financeira e Trabalhista

ANÁLISE VERTICAL - RESULTADO DO EXERCÍCIO SETEMBRO/17

DEMONSTRATIVO RESULTADO DO EXERCÍCIO	2017				RESULTADO DO MÊS	
	31/08/2017	%	30/09/2017	%	SETEMBRO	%
RECEITA OPERACIONAL BRUTA	31.049.346,75	100%	35.884.115,84	100%	4.834.769,09	100%
VENDA PRODUTOS ACABADOS	30.976.702,35	99,77%	35.802.167,84	99,77%	4.825.465,49	100%
OUTRAS VENDAS	72.644,40	0,23%	81.948,00	0,23%	9.303,60	0,19%
DEDUÇÕES DA RECEITA OPER BRUTA	4.803.836,64	15,47%	5.542.376,57	15,45%	738.539,93	15,28%
IMPOSTO S/VENDAS	4.803.836,64	15,47%	5.542.376,57	15,45%	738.539,93	15,28%
RECEITA OPERACIONAL LÍQUIDA	26.245.510,11	84,53%	30.341.739,27	84,55%	4.096.229,16	84,72%
CUSTO DOS PRODUTOS VENDIDOS	21.238.634,62	68,40%	24.503.977,27	68,29%	3.265.342,65	67,54%
LUCRO BRUTO	5.006.875,49	16,13%	5.837.762,00	16,27%	830.886,51	17,19%
RECEITAS FINANCEIRAS	534.997,29	1,72%	583.172,31	1,63%	48.175,02	1,00%
OUTRAS RECEITAS OPERACIONAIS	25.191,22	0,08%	25.661,90	0,07%	470,68	0,01%
DESPESAS OPERACIONAIS	4.786.010,83	15,41%	5.518.874,11	15,38%	732.863,28	15,16%
FRETES S/VENDAS	622.130,76	2,00%	664.113,03	1,85%	41.982,27	0,87%
COMISSOES S/VENDAS	455.534,26	1,47%	548.679,10	1,53%	93.144,84	1,93%
PROPAGANDA E PUBLICIDADE	500.767,25	1,61%	748.841,81	2,09%	248.074,56	5,13%
DESPESAS COM PESSOAL	643.355,18	2,07%	694.509,34	1,94%	51.154,16	1,06%
OUTRAS DESPESAS COMERCIAIS	271.693,87	0,88%	310.524,57	0,87%	38.830,70	0,80%
DESPESAS TRIBUTARIAS	103.338,21	0,33%	122.853,63	0,34%	19.515,42	0,40%
PRO-LABORE	422.477,44	1,36%	475.287,12	1,32%	52.809,68	1,09%
MATERIAL CONSUMO EXPEDIENTE	41.817,56	0,13%	46.978,09	0,13%	5.160,53	0,11%
HONORARIOS PROFISSIONAIS	1.026.351,04	3,31%	1.128.911,76	3,15%	102.560,72	2,12%
ENCARGOS SOCIAIS	367.166,59	1,18%	401.601,37	1,12%	34.434,78	0,71%
OUTRAS DESPESAS ADMINISTRATIVAS	25.312,71	0,08%	34.822,72	0,10%	9.510,01	0,20%
DESPESAS DE VIAGEM	43.990,74	0,14%	51.756,57	0,14%	7.765,83	0,16%
MANUTENCAO E REPARO DE BENS	134.938,14	0,43%	151.961,59	0,42%	17.023,45	0,35%
AGUA, TELEFONE E ENERGIA ELETRICA	53.150,31	0,17%	57.439,26	0,16%	4.288,95	0,09%
SEGUROS	59.693,17	0,19%	65.042,96	0,18%	5.349,79	0,11%
CORREIOS	14.293,60	0,05%	15.551,19	0,04%	1.257,59	0,03%
DESPESAS FINANCEIRAS E BANCARIAS	2.214.011,47	7,13%	2.494.909,67	6,95%	280.898,20	5,81%
LUCRO LÍQUIDO OPERACIONAL	- 1.432.958,30	-4,62%	- 1.567.187,57	-4,37%	- 134.229,27	-2,78%
GANHOS NA VENDA DE BENS DO ATIVO NÃO CIRCULANTE	-	0,00%	-	0,00%	-	0,00%
OUTRAS RECEITAS E DESPESAS NÃO OPERACIONAIS	14.094,88	0,05%	15.856,74	0,04%	1.761,86	0,04%
RESULTADO ANTES PROVISAO IMPOSTO DE RENDA	- 1.418.863,42	-4,57%	- 1.551.330,83	-4,32%	- 132.467,41	-2,74%
PROVISAO IMPOSTO DE RENDA S/LUCRO REAL	-	0,00%	-	0,00%	-	0,00%
RESULTADO DO PERIODO	- 1.418.863,42	-4,57%	- 1.551.330,83	-4,32%	- 132.467,41	-2,74%





Adriana Luciano Kothe

Contadora
CRC-PR 60134/O-1
CONPEJ 02.00.0708

Perícia Contábil, Financeira e Trabalhista

ANÁLISE VERTICAL - RESULTADO DO EXERCÍCIO OUTUBRO/17

DEMONSTRATIVO RESULTADO DO EXERCÍCIO	2017				RESULTADO DO MÊS	
	30/09/2017	%	31/10/2017	%	OUTUBRO	%
RECEITA OPERACIONAL BRUTA	35.884.115,84	100%	40.654.367,24	100%	4.770.251,40	100%
VENDA PRODUTOS ACABADOS	35.802.167,84	99,77%	40.558.513,24	99,76%	4.756.345,40	100%
OUTRAS VENDAS	81.948,00	0,23%	95.854,00	0,24%	13.906,00	0,29%
DEDUÇÕES DA RECEITA OPER BRUTA	5.542.376,57	15,45%	6.215.585,96	15,29%	673.209,39	14,11%
IMPOSTO S/VENDAS	5.542.376,57	15,45%	6.215.585,96	15,29%	673.209,39	14,11%
RECEITA OPERACIONAL LÍQUIDA	30.341.739,27	84,55%	34.438.781,28	84,71%	4.097.042,01	85,89%
CUSTO DOS PRODUTOS VENDIDOS	24.503.977,27	68,29%	27.700.922,09	68,14%	3.196.944,82	#####
LUCRO BRUTO	5.837.762,00	16,27%	6.737.859,19	16,57%	900.097,19	18,87%
RECEITAS FINANCEIRAS	583.172,31	1,63%	621.264,92	1,53%	38.092,61	0,80%
OUTRAS RECEITAS OPERACIONAIS	25.661,90	0,07%	32.368,65	0,08%	6.706,75	0,14%
DESPESAS OPERACIONAIS	5.518.874,11	15,38%	6.035.854,56	14,85%	516.980,45	10,84%
FRETES S/VENDAS	664.113,03	1,85%	686.319,20	1,69%	22.206,17	0,47%
COMISSOES S/VENDAS	548.679,10	1,53%	636.298,73	1,57%	87.619,63	1,84%
PROPAGANDA E PUBLICIDADE	748.841,81	2,09%	789.458,85	1,94%	40.617,04	0,85%
DESPESAS COM PESSOAL	694.509,34	1,94%	767.702,32	1,89%	73.192,98	1,53%
OUTRAS DESPESAS COMERCIAIS	310.524,57	0,87%	335.515,72	0,83%	24.991,15	0,52%
DESPESAS TRIBUTARIAS	122.853,63	0,34%	139.461,60	0,34%	16.607,97	0,35%
PRO-LABORE	475.287,12	1,32%	528.096,80	1,30%	52.809,68	1,11%
MATERIAL CONSUMO EXPEDIENTE	46.978,09	0,13%	50.408,21	0,12%	3.430,12	0,07%
HONORARIOS PROFISSIONAIS	1.128.911,76	3,15%	1.220.751,50	3,00%	91.839,74	1,93%
ENCARGOS SOCIAIS	401.601,37	1,12%	439.876,20	1,08%	38.274,83	0,80%
OUTRAS DESPESAS ADMINISTRATIVAS	34.822,72	0,10%	40.671,30	0,10%	5.848,58	0,12%
DESPESAS DE VIAGEM	51.756,57	0,14%	78.166,07	0,19%	26.409,50	0,55%
MANUTENCAO E REPARO DE BENS	151.961,59	0,42%	166.202,13	0,41%	14.240,54	0,30%
AGUA, TELEFONE E ENERGIA ELETRICA	57.439,26	0,16%	66.254,83	0,16%	8.815,57	0,18%
SEGUROS	65.042,96	0,18%	73.005,33	0,18%	7.962,37	0,17%
CORREIOS	15.551,19	0,04%	17.665,77	0,04%	2.114,58	0,04%
DESPESAS FINANCEIRAS E BANCARIAS	2.494.909,67	6,95%	2.837.025,06	6,98%	342.115,39	7,17%
LUCRO LIQUIDO OPERACIONAL	- 1.567.187,57	-4,37%	- 1.481.386,86	-3,64%	85.800,71	1,80%
GANHOS NA VENDA DE BENS DO ATIVO NÃO CIRCULANTE	-	0,00%	-	0,00%	-	0,00%
OUTRAS RECEITAS E DESPESAS NÃO OPERACIONAIS	15.856,74	0,04%	17.646,01	0,04%	1.789,27	0,04%
RESULTADO ANTES PROVISAO IMPOSTO DE RENDA	- 1.551.330,83	-4,32%	- 1.463.740,85	-3,60%	87.589,98	1,84%
PROVISAO IMPOSTO DE RENDA S/LUCRO REAL	-	0,00%	-	0,00%	-	0,00%
RESULTADO DO PERIODO	- 1.551.330,83	-4,32%	- 1.463.740,85	-3,60%	87.589,98	1,84%

Da análise vertical da demonstração de resultado do exercício de 2017, observa-se na conta Despesas Financeiras para o mês de setembro e outubro respectivamente 5,81% e 7,17% do faturamento bruto:





Adriana Luciano Kothe

Contadora
CRC-PR 60134/O-1
CONPEJ 02.00.0708

Perícia Contábil, Financeira e Trabalhista

Período	Valor Percentual Despesa Financeira sobre o Faturamento.	Valor Despesa Financeira (em Reais - R\$)
2016	5,97%	3.779.803,62
JANEIRO/17	3,13%	139.526,04
FEVEREIRO/17	5,27%	147.137,44
MARÇO/17	19,18%	740.512,69
ABRIL/17	10,79%	391.000,17
MAIO/17	5,70%	237.934,34
JUNHO/17	3,96%	166.157,68
JULHO/17	4,80%	174.632,61
AGOSTO/17	5,02%	217.110,50
SETEMBRO/17	5,81%	280.898,20
OUTUBRO/17	7,17%	342.115,39

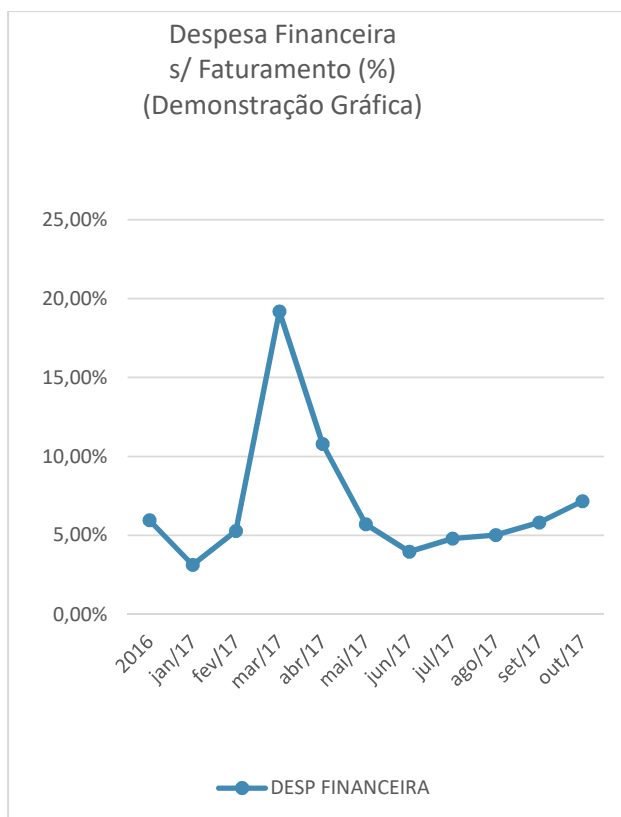

Verifica-se ainda que o Custo do Produto Vendido que em 2016 representava 80% do faturamento bruto, registrou variação em relação aos períodos já apurados em 2017:

Período	Valor Percentual do CPV sobre o Faturamento.	Faturamento em milhões de Reais
JANEIRO/17	66,09%	R\$ 4,45
FEVEREIRO/17	112,46%	R\$ 2,79
MARÇO/17	50,44%	R\$ 3,86
ABRIL/17	63,67%	R\$ 3,62
MAIO/17	62,94%	R\$ 4,17
JUNHO/17	71,17%	R\$ 4,19
JULHO/17	67,96%	R\$ 3,63
AGOSTO/17	65,31%	R\$ 4,32
SETEMBRO/17	67,54%	R\$ 4,83
OUTUBRO/17	67,02%	R\$ 4,77

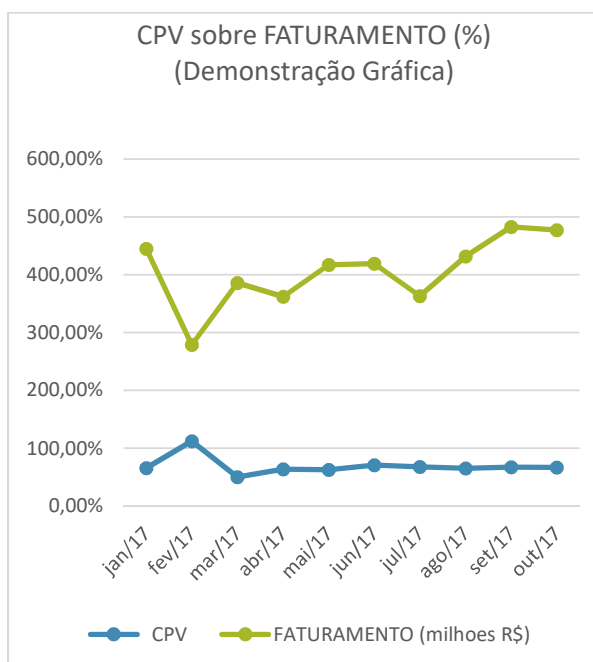



Adriana Luciano Kothe

Contadora
CRC-PR 60134/O-1
CONPEJ 02.00.0708

Perícia Contábil, Financeira e Trabalhista

A demonstração de resultado para o período de setembro/2017 apura **prejuízo no valor de -R\$ 132.467,41** representando **-2,74%** da receita bruta, enquanto para o período de outubro/2017 apura **lucro no valor de R\$ 87.589,98** representando **1,84%** da receita bruta:

Período	Resultado Apurado (em Reais - R\$)
2016	-12.960.815
JANEIRO/17	-10.124
FEVEREIRO/17	-1.435.195
MARÇO/17	50.491
ABRIL/17	-154.109
MAIO/17	106.566
JUNHO/17	-21.190
JULHO/17	-66.462
AGOSTO/17	111.160
SETEMBRO/17	-132.467
OUTUBRO/17	87.590

O **prejuízo acumulado registrado no ano de 2017 para os meses de setembro e outubro**, representam respectivamente **-4,32%** e **-3,60%** da **receita bruta acumulada** para o mesmo período, resultando nos seguintes valores:

PREJUÍZO DO EXERCÍCIO ACUMULADO EM SETEMBRO/2017 :	- 1.551.330,83
PREJUÍZO DO EXERCÍCIO ACUMULADO EM OUTUBRO/2017 :	- 1.463.740,85

Segue visualização gráfica:





Adriana Luciano Kothe

Contadora
 CRC-PR 60134/O-1
 CONPEJ 02.00.0708

Perícia Contábil, Financeira e Trabalhista

Demonstração Composição do Resultado

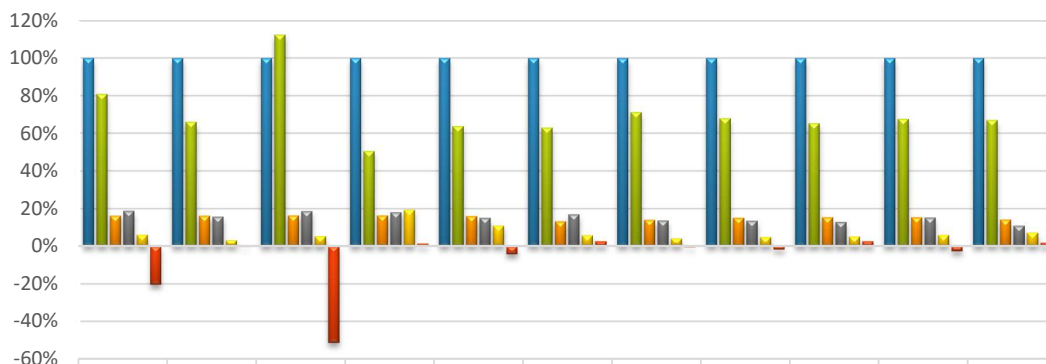

	EXERC 2016	JAN 2017	FEV 2017	MAR 2017	ABR 2017	MAI 2017	JUN 2017	JUL 2017	AGO 2017	SET 2017	OUT 2017
Receita Bruta	100%	100%	100%	100%	100%	100%	100%	100%	100%	100%	100%
CPV	80,88%	66,09%	112,46%	50,44%	63,67%	62,94%	71,17%	67,96%	65,31%	67,54%	67,02%
Imposto s/vendas	16,12%	16,19%	16,35%	16,25%	16,02%	13,11%	13,97%	14,97%	15,40%	15,28%	14,11%
Despesa Operacional	18,78%	15,72%	18,65%	17,99%	15,07%	16,95%	13,70%	13,42%	12,85%	15,16%	10,84%
Despesa Financeira	5,97%	3,13%	5,27%	19,18%	10,79%	5,70%	3,96%	4,80%	5,03%	5,81%	7,17%
Resultado	-20,47%	-0,23%	-51,42%	1,31%	-4,25%	2,55%	-0,51%	-1,83%	2,57%	-2,74%	1,84%

Isto posto, informa serem estas as considerações necessárias até o momento, ficando à disposição para o que se fizer necessário.

Londrina, 07 de fevereiro de 2018.

Atenciosamente,

Adriana C. C. Luciano Kothe

PERITA CONTÁBIL - CRC-PR 60134/O-1

Documento assinado digitalmente, conforme MP nº 2.200-2/2001, Lei nº 11.419/2006, resolução do Projudi, do T.JPR/OE
 Validação deste em <https://projudi.tjpr.jus.br/projudi/> - Identificador: P-JLZY ETM8H RH7LC ZTCYB

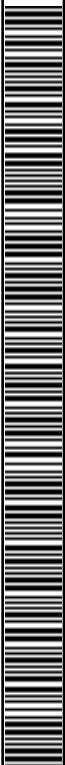



Adriana Luciano Kothe
Contadora
CRC-PR 60134/O-1
CONPEJ 02.00.0708

Perícia Contábil, Financeira e Trabalhista

ANEXO 1

Demonstrações Contábeis - SETEMBRO/2017

ARAMÓVEIS INDÚSTRIAS REUNIDAS DE MÓVEIS E ESTOFADOS LTDA

Documento assinado digitalmente, conforme MP nº 2.200-2/2001, Lei nº 11.419/2006, resolução do Projudi, do T.JPR/OE
Validação deste em <https://projudi.tjpr.jus.br/projudi/> - Identificador: P-JL-YZ-ETM8H-RH7LC-ZTCYB



ARAMÓVEIS INDÚSTRIAS DE MÓVEIS LTDA			
CNPJ 75.341.800/0001-75			
BALANCETE SINTETICO COMPARATIVO DE AGOSTO E SETEMBRO/2017			
ATIVO			
DESCRIÇÃO	SALDO EM		
	31/08/2017	R\$	30/09/2017 R\$
ATIVO	43.550.016,54		43.392.064,13
CIRCULANTE	22.958.302,45		22.916.045,68
DISPONÍVEL	52.936,66		80.997,12
Caixa	17.771,18		33.491,40
Bancos	35.165,48		47.505,72
CREDITOS	18.942.729,05		19.280.728,32
Bancos C/ Garantida e Vinculadas	363.190,27		1.822.350,75
Clientes	17.517.093,15		18.693.659,09
(-) Títulos Descontados e Vendor	(3.047.775,66)		(3.855.971,71)
Adiantamentos	1.654.369,75		1.709.992,12
Impostos a Recuperar	2.226.610,39		681.177,05
Outros Créditos	229.241,15		229.521,02
ESTOQUES	3.962.636,74		3.554.320,24
Matéria Prima, Material Secundário e Embalagens	2.182.622,15		1.720.440,30
Produtos em Elaboração	385.400,00		390.200,00
Produtos Acabados	1.394.614,59		1.443.679,94
DESPESAS A APROPRIAR	-		-
NÃO CIRCULANTE	20.591.714,09		20.476.018,45
REALIZÁVEL A LONGO PRAZO	5.082.991,19		4.945.295,55
Créditos com Sócios e Empresas Interligadas	4.926.049,78		4.788.636,85
Depósitos Judiciais e Administrativos	131.799,33		131.516,62
Créditos Eletrobrás	25.142,08		25.142,08
INVESTIMENTOS	182.395,44		182.395,44
Participações Societárias	184.167,54		164.167,54
Outros Investimentos	18.227,90		18.227,90
IMOBILIZADO	15.315.130,82		15.337.130,82
Imóveis	6.547.643,46		6.547.643,46
Máquinas e Equipamentos	10.531.949,55		10.531.949,55
Veículos	453.436,10		453.436,10
Móveis e Utensílios	95.800,57		95.800,57
Instalações	631.745,76		653.745,76
Outras Imobilizações	88.302,49		88.302,49
(-) Depreciações Acumuladas	(3.033.747,11)		(3.033.747,11)
INTANGÍVEL	11.196,64		11.196,64
Marcas e Patentes	11.196,64		11.196,64

Araçongas (PR), 25 de Outubro de 2017.

ANTONIO BANDEIRA
 Sócio Administrador
 CPF: 106.299.719-00

 Eduardo Borges do Carmo
 Contador
 CRC PR-063842/O-5



ARAMÓVEIS INDÚSTRIAS DE MÓVEIS LTDA		SALDOS EM	
CNPJ 75.341.800/0001-75			
BALANCETE SINTETICO COMPARATIVO DE AGOSTO E SETEMBRO/2017		31/08/2017 R\$	
PASSIVO		30/09/2017 R\$	
DESCRIÇÃO			
PASSIVO		43.550.016,54	43.392.064,13
CIRCULANTE		11.105.873,54	11.812.662,56
Financiamentos - Capital de Giro		960.098,40	1.488.560,20
Fornecedores		1.224.500,85	1.560.498,80
Bancos C/ Garantida / Vinculadas		1.503.228,45	2.774.249,56
Adiantamento de Clientes		1.949.122,95	1.778.376,12
Provisão P/ Férias E 13. Salario		914.323,04	914.323,04
Obrigações Trabalhistas		309.457,69	324.849,02
Parcelamento de Tributos		103.033,30	228.866,37
Encargos Sociais S/ Salários		1.123.788,47	1.145.656,19
Cheques a Compensar		219.484,94	266.001,39
Contribuições Sociais		2.435.187,82	975.506,92
Outros Débitos		73.627,59	72.234,32
Impostos a Pagar		290.020,04	283.540,63
EXIGÍVEL A LONGO PRAZO		46.148.904,38	45.416.630,36
Credores da Recuperação Judicial		30.292.461,58	30.292.461,58
Débitos com Sócios e Interligadas		3.667.654,92	3.360.849,88
Parcelamento de Tributos		12.188.787,88	11.763.318,90
PATRIMÔNIO LÍQUIDO		(13.704.761,38)	(13.837.228,79)
Capital Integralizado		12.400.000,00	12.400.000,00
Resultados Acumulados		(26.104.761,38)	(26.237.228,79)

Nota1: O presente balancete nao contempla (relativamente a abril) no Exigível a Longo Prazo os Débitos incluídos na Recuperação Judicial

Nota2: O presente balancete (relativamente a abril) nao contempla no Exigível a Longo Prazo os Débitos Tributarios parcelados.

Arapongas (PR), 25 de Outubro de 2017.

 ANTONIO BANDEIRA
 Sócio Administrador
 CPF: 106.299.719-00

 Eduardo Borges do Carmo
 Contador
 CRC PR-063842/O-5



ARAMÓVEIS INDUSTRIAS DE MÓVEIS LTDA CNPJ 75.341.800/0001-75 DEMONSTRATIVO COMPARATIVO AGOSTO/2017 E SETEMBRO/2017			
			
DEMONSTRAÇÃO DO PERÍODO			
DESCRIÇÃO	ACUMULADO DO ANO		RESULTADO DO MES
	31/08/2017	30/09/2017	SETEMBRO/2017
RECEITA OPERACIONAL BRUTA	31.049.346,75	35.884.115,84	4.834.769,09
Venda de Produtos Acabados	30.976.702,35	35.802.167,84	4.825.485,48
Outras Vendas	72.644,40	81.948,00	9.303,60
(-) IMPOSTOS S/ VENDAS	(4.803.836,64)	(5.542.376,57)	(738.539,93)
Icms	(2.415.780,05)	(2.784.000,93)	(368.220,88)
Cofins	(1.962.119,20)	(2.266.387,19)	(304.267,99)
Pis	(425.937,39)	(491.988,45)	(66.051,06)
(=) RECEITA OPERACIONAL LÍQUIDA	26.245.510,11	30.341.739,27	4.096.229,16
(-) CUSTO DOS PRODUTOS VENDIDOS	(21.238.634,62)	(24.503.877,27)	(3.265.342,65)
(=) LUCRO BRUTO	5.006.875,49	5.837.762,00	830.886,51
RECEITAS FINANCEIRAS	534.997,29	583.172,31	48.175,02
OUTRAS RECEITAS OPERACIONAIS	25.191,22	25.661,90	470,68
(-) DESPESAS OPERACIONAIS	(7.000.022,30)	(8.013.783,78)	(1.013.761,48)
Despesas Financeiras e Bancárias	(2.214.011,47)	(2.494.909,67)	(280.898,20)
Fretes S/ Vendas	(622.130,76)	(664.113,03)	(41.982,27)
Comissões S/ Vendas	(455.534,26)	(548.679,10)	(93.144,84)
Propaganda e Publicidade	(500.767,25)	(748.841,81)	(248.074,96)
Despesas Com Pessoal	(643.355,18)	(694.509,34)	(51.154,16)
Outras Despesas Comerciais	(271.693,87)	(310.524,57)	(38.830,70)
Despesas Tributárias	(103.338,21)	(122.853,63)	(19.515,42)
Pró-Labore	(422.477,44)	(475.287,12)	(52.809,68)
Material Consumo e Expediente	(41.817,56)	(46.978,09)	(5.160,53)
Honorários Profissionais	(1.026.351,04)	(1.128.911,78)	(102.560,72)
Encargos Sociais	(367.166,59)	(401.601,37)	(34.434,78)
Outras Despesas Administrativas	(25.312,71)	(34.822,72)	(9.510,01)
Despesas de Viagem	(43.990,74)	(51.756,57)	(7.765,83)
Manutenção e Reparo de Bens	(134.938,14)	(151.961,59)	(17.023,45)
Água, Telefone e Energia Elétrica	(53.150,31)	(57.439,26)	(4.288,95)
Seguros	(59.693,17)	(65.042,96)	(5.349,79)
Correios	(14.293,60)	(15.551,19)	(1.257,59)
(=) LUCRO LÍQUIDO OPERACIONAL	(1.432.958,30)	(1.567.187,57)	(134.229,27)
RESULTADOS NÃO OPERACIONAIS	14.094,88	15.856,74	1.761,86
Ganhos na Venda de Bens do Ativo Não Circulante			
Outras Receitas e Despesas Não Operacionais	14.094,88	15.856,74	1.761,86
(=) RESULTADO ANTES PROVISÃO IMPOSTO DE RENDA	(1.418.863,42)	(1.551.330,83)	(132.467,41)
(-) PROVISÃO IMPOSTO DE RENDA S/ LUCRO REAL	-	-	-
(=) RESULTADO DO PERÍODO	(1.418.863,42)	(1.551.330,83)	(132.467,41)

Arapongas (PR), 25 de Outubro de 2017.

ANTONIO BANDEIRA
Sócio Administrador
CPF: 106.299.719-00

Eduardo Borges do Carmo
Eduardo Borges do Carmo
Contador
CRC PR-063842/O-5





Adriana Luciano Kothe
Contadora
CRC-PR 60134/O-1
CONPEJ 02.00.0708

Perícia Contábil, Financeira e Trabalhista

ANEXO 2

Demonstrações Contábeis - OUTUBRO/2017

ARAMÓVEIS INDÚSTRIAS REUNIDAS DE MÓVEIS E ESTOFADOS LTDA

Documento assinado digitalmente, conforme MP nº 2.200-2/2001, Lei nº 11.419/2006, resolução do Projudi, do T.JPR/OE
Validação deste em <https://projudi.tjpr.jus.br/projudi/> - Identificador: P.JL.YZ.ETM8H.RH7LC.ZTCYB



ARAMÓVEIS INDÚSTRIAS DE MÓVEIS LTDA		CNPJ 75.341.800/0001-75		
BALANCETE SINTETICO COMPARATIVO DE SETEMBRO E OUTUBRO/2017		aramóveis		
ATIVO				
DESCRIÇÃO	SALDO EM			
	30/09/2017	R\$	31/10/2017	R\$
ATIVO	43.392.064,13		42.648.477,80	
CIRCULANTE	22.916.045,68		23.673.020,22	
DISPONÍVEL	80.997,12		165.262,77	
Caixa	33.491,40		58.357,76	
Bancos	47.505,72		106.905,01	
CREDITOS	19.280.728,32		20.186.699,69	
Bancos C/ Garantida e Vinculadas	1.822.350,75		2.197.867,66	
Clientes	18.693.659,09		19.184.328,52	
(-) Títulos Descontados e Vendor	(3.855.971,71)		(3.966.308,87)	
Adiantamentos	1.709.992,12		1.808.641,86	
Impostos a Recuperar	681.177,05		732.649,54	
Outros Créditos	229.521,02		229.520,98	
ESTOQUES	3.554.320,24		3.321.057,76	
Matéria Prima, Material Secundário e Embalagens	1.720.440,30		1.514.472,86	
Produtos em Elaboração	390.200,00		371.800,00	
Produtos Acabados	1.443.679,94		1.434.784,90	
DESPESAS A APROPRIAR	-		-	
NÃO CIRCULANTE	20.476.018,45		18.975.457,58	
REALIZÁVEL A LONGO PRAZO	4.945.295,55		3.444.734,68	
Créditos com Sócios e Empresas Interligadas	4.788.636,85		3.279.517,08	
Depósitos Judiciais e Administrativos	131.516,62		140.076,52	
Créditos Eletrobrás	25.142,08		25.142,08	
INVESTIMENTOS	182.395,44		182.395,44	
Participações Societárias	164.167,54		164.167,54	
Outros Investimentos	18.227,90		18.227,90	
IMOBILIZADO	15.337.130,82		15.337.130,82	
Imóveis	6.547.643,46		6.547.643,46	
Máquinas e Equipamentos	10.531.949,55		10.531.949,55	
Veículos	453.436,10		453.436,10	
Móveis e Utensílios	95.800,57		95.800,57	
Instalações	653.745,76		653.745,76	
Outras Imobilizações	88.302,49		88.302,49	
(-) Depreciações Acumuladas	(3.033.747,11)		(3.033.747,11)	
INTANGÍVEL	11.196,64		11.196,64	
Marcas e Patentes	11.196,64		11.196,64	

Arapongas (PR), 20 de Novembro de 2017.

ANTONIO BANDEIRA
 Sócio Administrador
 CPF: 106.299.719-00

Eduardo Borges do Carmo
 Eduardo Borges do Carmo
 Contador
 CRC PR-063842/O-5



ARAMÓVEIS INDUSTRIAS DE MÓVEIS LTDA		CNPJ 75.341.800/0001-75		BALANCETE SINTETICO COMPARATIVO DE SETEMBRO E OUTUBRO/2017			
PASSIVO							
DESCRIÇÃO	SALDOS EM						
	30/09/2017	R\$	31/10/2017	R\$			
PASSIVO	43.392.064,13		42.648.477,80				
CIRCULANTE	11.812.662,56		11.433.057,20				
Financiamentos - Capital de Giro	1.488.560,20		1.555.671,22				
Fornecedores	1.560.498,80		1.409.216,90				
Bancos C/ Garantida / Vinculadas	2.774.249,56		2.782.841,61				
Adiantamento de Clientes	1.778.376,12		1.486.409,78				
Provisão P/ Férias E 13. Salário	914.323,04		914.323,04				
Obrigações Trabalhistas	324.849,02		317.199,67				
Parcelamento de Tributos	228.866,37		124.536,93				
Encargos Sociais S/ Salários	1.145.656,19		1.247.390,47				
Cheques a Compensar	266.001,39		258.711,96				
Contribuições Sociais	975.506,92		1.011.160,44				
Outros Débitos	72.234,32		67.802,09				
Impostos a Pagar	283.540,63		267.793,09				
EXIGÍVEL A LONGO PRAZO	45.416.630,36		44.965.059,41				
Credores da Recuperação Judicial	30.292.461,58		30.292.461,58				
Débitos com Sócios e Interligadas	3.360.849,88		3.054.360,45				
Parcelamento de Tributos	11.763.318,90		11.618.237,38				
PATRIMÔNIO LÍQUIDO	(13.837.228,79)		(13.749.638,81)				
Capital Integralizado	12.400.000,00		12.400.000,00				
Resultados Acumulados	(26.237.228,79)		(26.149.638,81)				

Nota1: O presente balancete não contempla (relativamente a abril) no Exigível a Longo Prazo os Débitos incluídos na Recuperação Judicial

Nota2: O presente balancete (relativamente a abril) não contempla no Exigível a Longo Prazo os Débitos Tributários parcelados.

Arapongas (PR), 20 de Novembro de 2017.

ANTONIO BANDEIRA
Sócio Administrador
CPF: 106.299.719-00

Eduardo Borges do Carmo
Contador
CRC PR-063842/O-5



ARAMÓVEIS INDUSTRIAS DE MÓVEIS LTDA CNPJ 75.341.800/0001-75 DEMONSTRATIVO COMPARATIVO SETEMBRO/2017 E OUTUBRO/2017 DEMONSTRAÇÃO DO PERÍODO			
DESCRIÇÃO	ACUMULADO DO ANO		RESULTADO DO MES
	30/09/2017	31/10/2017	OUTUBRO/2017
RECEITA OPERACIONAL BRUTA			
Venda de Produtos Acabados	35.884.115,84	40.654.367,24	4.770.251,40
Outras Vendas	35.802.167,84	40.558.513,24	4.756.345,40
(-) IMPOSTOS S/ VENDAS			
Icms	81.948,00	95.854,00	13.906,00
Cofins	(5.542.376,57)	(6.215.585,96)	(673.209,39)
Pis	(2.784.000,93)	(3.112.605,48)	(328.604,55)
(-) RECEITA OPERACIONAL LÍQUIDA			
(-) CUSTO DOS PRODUTOS VENDIDOS			
	(491.988,45)	(553.452,54)	(61.464,09)
(=) LUCRO BRUTO	30.341.739,27	34.438.781,28	4.097.042,01
	(24.503.977,27)	(27.700.922,09)	(3.196.944,82)
RECEITAS FINANCEIRAS	5.837.762,00	6.737.859,19	900.097,19
OUTRAS RECEITAS OPERACIONAIS	583.172,31	621.284,92	38.092,61
(-) DESPESAS OPERACIONAIS			
Despesas Financeiras e Bancárias	25.661,90	32.368,65	6.706,75
Frete S/ Vendas	(8.013.783,78)	(8.872.879,62)	(859.095,84)
Comissões S/ Vendas	(2.494.909,67)	(2.837.025,06)	(342.115,39)
Propaganda e Publicidade	(664.113,03)	(686.319,20)	(22.206,17)
Despesas Com Pessoal	(548.679,10)	(636.398,73)	(87.619,63)
Outras Despesas Comerciais	(748.841,81)	(789.458,95)	(40.617,04)
Despesas Tributárias	(694.509,34)	(767.702,32)	(73.192,98)
Pró-Labore	(310.524,57)	(335.515,72)	(24.991,15)
Material Consumo e Expediente	(122.853,63)	(139.461,60)	(16.607,97)
Honorários Profissionais	(475.287,12)	(528.096,80)	(52.809,68)
Encargos Sociais	(46.976,09)	(50.408,21)	(3.430,12)
Outras Despesas Administrativas	(1.128.911,76)	(1.220.751,59)	(91.839,74)
Despesas de Viagem	(401.601,37)	(439.876,20)	(38.274,83)
Manutenção e Reparo de Bens	(34.822,72)	(40.671,30)	(5.848,58)
Água, Telefone e Energia Elétrica	(151.756,57)	(166.202,13)	(14.445,56)
Seguros	(57.439,26)	(66.254,83)	(8.815,57)
Correios	(65.042,96)	(73.005,33)	(7.962,37)
(=) LUCRO LÍQUIDO OPERACIONAL	15.551,19	17.665,77	(2.114,58)
RESULTADOS NÃO OPERACIONAIS			
Ganhos na Venda de Bens do Ativo Não Circulante	(1.567.187,57)	(1.481.386,86)	85.800,71
Outras Receitas e Despesas Não Operacionais	15.856,74	17.646,01	1.789,27
(=) RESULTADO ANTES PROVISÃO IMPOSTO DE RENDA	15.856,74	17.646,01	1.789,27
(-) PROVISÃO IMPOSTO DE RENDA S/ LUCRO REAL	(1.551.330,83)	(1.463.740,85)	87.589,98
(=) RESULTADO DO PERÍODO	(1.551.330,83)	(1.463.740,85)	87.589,98

Arapongas (PR), 20 de Novembro de 2017.

ANTONIO BANDEIRA
 Sócio Administrador
 CPF: 106.299.719-00

Eduardo Borges do Carmo
 Contador
 CRC PR-063842/O-5

